



ADMINISTRACIÓN NACIONAL
DE EDUCACIÓN PÚBLICA

CODICEN
DIRECCIÓN SECTORIAL DE
INFRAESTRUCTURA
COMISION DESCENTRALIZADA DE COLONIA

OBRA: REFORMA Y MANTENIMIENTO
ESCUELA TÉCNICA DE ROSARIO
LOCALIDAD: ROSARIO
DEPARTAMENTO: COLONIA

FECHA

07/2018

L102

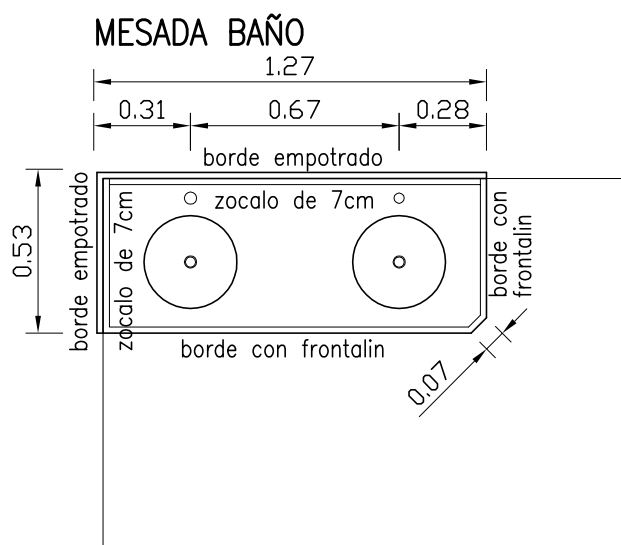

DETALLE DE MESADA

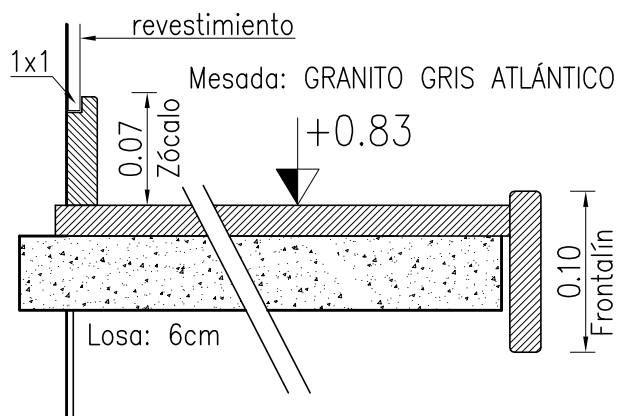

DETALLE DE FRONTALÍN RECTO

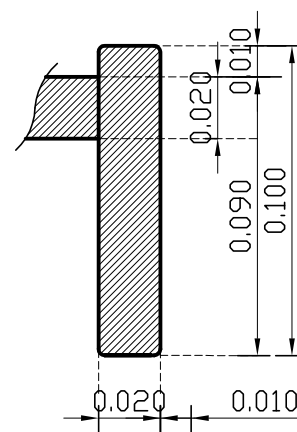

BACHAS: acero inox. tipo BENAS Cód. 10018
DIÁMETRO 30 cm
HUECO Y PEGADO DE BACHAS
HUECOS PARA GRIFERÍAS
MATERIAL: GRANITO GRIS ATLÁNTICO
LAS MEDIDAS SE RECTIFICARÁN EN OBRA

PETREOS

ESCALA 1/25

DETALLES LAMINA

TIPO	P7	CANTIDAD	2	UBICACION	SECTOR F: BAÑO DE ALUMNOS
------	----	----------	---	-----------	---------------------------